Villers-le-Bouillet

Commune de Villers-le-Bouillet

Organigramme des Services communaux

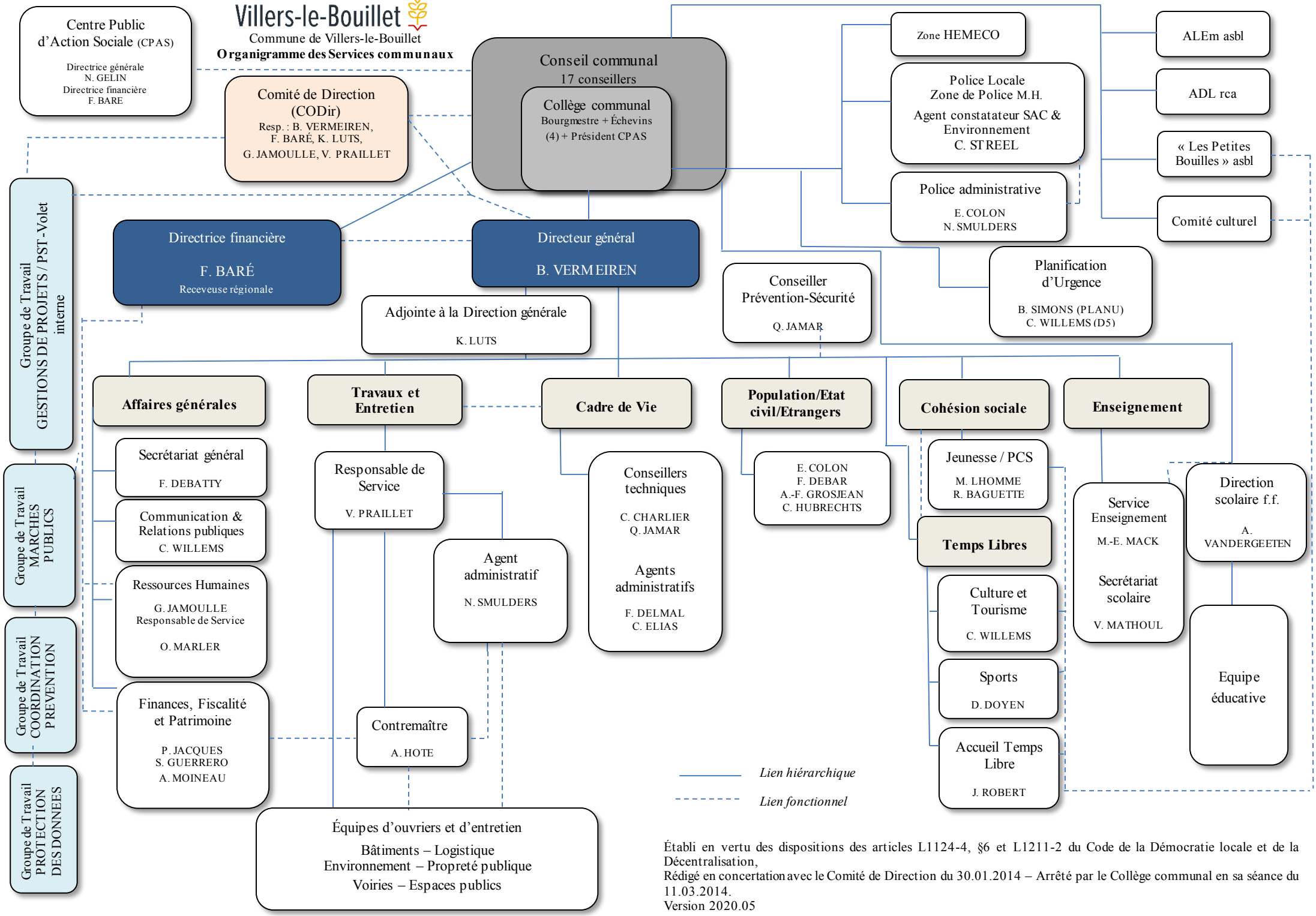

Établi en vertu des dispositions des articles L1124-4, §6 et L1211-2 du Code de la Démocratie locale et de la Décentralisation,
Rédigé en concertation avec le Comité de Direction du 30.01.2014 – Arrêté par le Collège communal en sa séance du 11.03.2014.
Version 2020.05